

Libellé de l'ER Nature du projet Bénéficiaire Superficie (m²)
Pas d'emplacement réservé dans l'emprise du plan

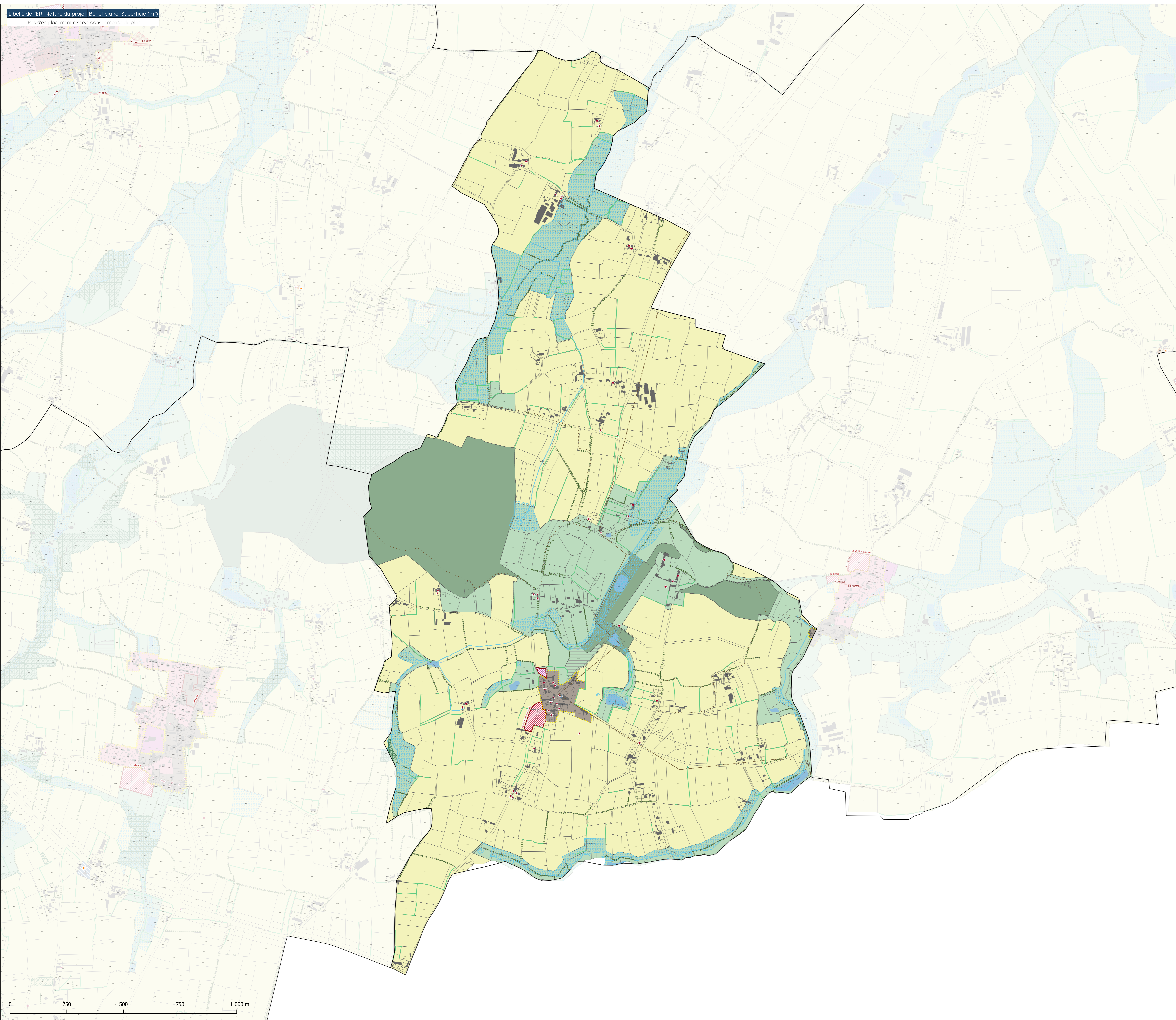

LEGENDE

Fond de plan

- Limite de la Communauté de communes Bretagne Romantique
- Limites communales
- Limites parcellaires
- Bâtiments
- Cours d'eau
- Plans d'eau

Libellés

- UCb : centre ancien des communes d'hyper-proximité et rurales
- UC : secteur de mixité fonctionnelle
- UED : secteur d'extension résidentielle des communes d'hyper-proximité et rurales
- UAD : secteur accueillant une activité en densification
- UL : secteur d'équipement
- A : zone agricole
- IAUa : secteur à urbaniser prioritaire à vocation principale d'activités
- IAUe : secteur à urbaniser prioritaire à vocation principale d'habitat
- IAUL : secteur à urbaniser prioritaire à vocation principale de loisirs
- N : zone naturelle
- Nf : zone naturelle dédiée aux bois et forêts dotés d'un document de gestion durable
- Nep : secteur dédié à l'accueil des stations d'épuration et de lagunages
- Nat : STECAL à vocation principale d'Activités - Développement d'entreprise

Prescription surfacique

- Emplacement réservé identifié au titre du L151-41 du Code de l'Urbanisme
- Secteur soumis à une Orientation d'Aménagement et de Programmation Sectorielle au titre du L151-6
- Espace Boisé Classé au titre du L113-1 du Code de l'Urbanisme
- Zone humide identifiée au titre du L151-23 du Code de l'Urbanisme
- Bâtiment susceptible de changer de destination identifié au titre du L151-11 du Code de l'Urbanisme
- Secteur de mixité sociale au titre du L151-15 du Code de l'Urbanisme
- Secteur avec taille minimale de logements au titre du L151-14 du Code de l'Urbanisme

Prescription linéaire

- Chemin de randonnée à valoriser au titre du L151-38 du Code de l'Urbanisme
- Cheminement cyclable à valoriser au titre du L151-38 du Code de l'Urbanisme
- Murs traditionnels en pierre à protéger au titre du L151-19 du code de l'urbanisme
- Hale identifiée comme élément de paysage classée au titre du L151-23 du Code de l'Urbanisme
- Hale identifiée comme Espace Boisé Classé au titre du L113-1 du Code de l'Urbanisme

Prescription ponctuelle

- Bâti patrimonial à préserver au titre de l'article L151-19 du Code de l'Urbanisme
- Arbre remarquable à préserver au titre de l'article L151-23 du Code de l'Urbanisme
- Diversité commerciale à préserver au titre du L151-16 du Code de l'Urbanisme

Information surfacique

- Bâtiment existant mais non cadastré

Information linéaire

- Implantation des constructions dépendante des marges de recul à respecter vis-à-vis de la route départementale

Plan Local d'Urbanisme intercommunal (PLUi)

4.2. Le règlement graphique LES IFFS



Vu pour être annexé au Plan Local d'Urbanisme intercommunal arrêté par délibération du Conseil Communautaire de Bretagne Romantique en date du 29 février 2024.
Fait à La Chapelle-aux-Frères.

Luc REGARD
Président de la Communauté de Communes