

Libellé de l'ER	Nature du projet	Bénéficiaire	Superficie (m ²)
ER_TRV01	Liaison douce vers l'école	Commune de Treverien	449
ER_TRV03	Extension parking et accès aux commerces	Commune de Treverien	250
ER_TRV02	Création d'un chemin piéton pour rejoindre la zone AU	Commune de Treverien	540

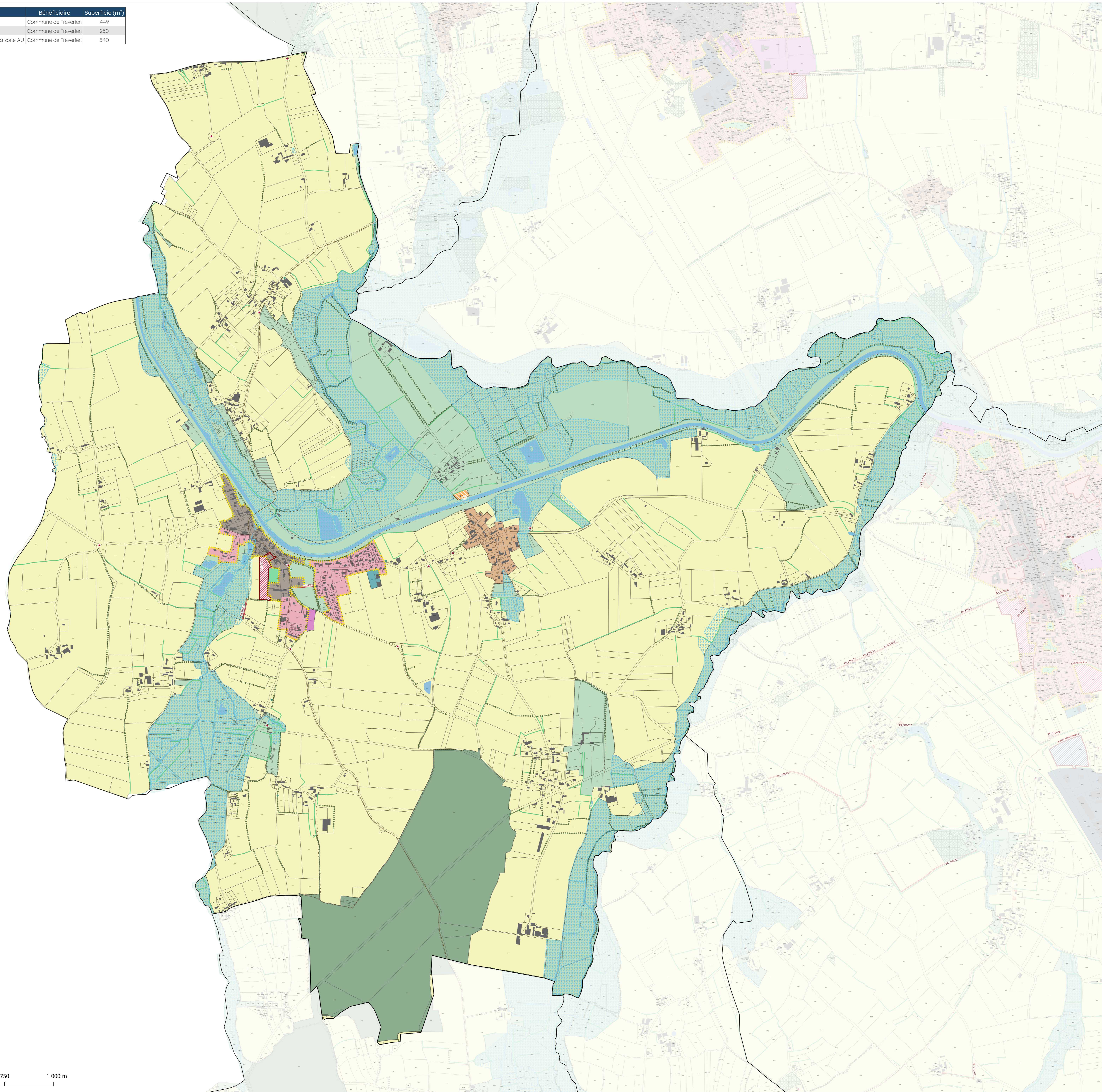

0 250 500 750 1 000 m

LEGENDE

Fond de plan

- Limite de la Communauté de communes Bretagne Romantique
- Limites communales
- Limites parcellaires
- Bâtiments
- Cours d'eau
- Plans d'eau

Libellés

- UCA : centre ancien des communes pôles et bourgs de proximité
- UCb : centre ancien des communes d'hyper-proximité et rurales
- UC : secteur de mixité fonctionnelle
- UEa : secteur d'extension résidentielle des communes pôles et bourgs de proximité
- UEb : secteur d'extension résidentielle des communes d'hyper-proximité et rurales
- UJ : secteur jardiné en zone urbaine
- UA : secteur accueillant une activité
- UAd : secteur accueillant une activité en densification
- Uh2 : hameau non densifiable
- UL : secteur d'équipement
- A : zone agricole
- IAUa : secteur à urbaniser prioritaire à vocation principale d'activités
- IAUe : secteur à urbaniser prioritaire à vocation principale d'habitat
- N : zone naturelle
- Nf : zone naturelle dédiée aux bois et forêts dotés d'un document de gestion durable
- Nep : secteur dédié à l'accueil des stations d'épuration et de lagunages
- NM : STECAL à vocation principale de Tourisme - Vieux Moulin & Anes du Canal & Ecluse du Gascet & La Segerie

Prescription surfacique

- Emplacement réservé identifié au titre du L151-41 du Code de l'Urbanisme
- Secteur soumis à une Orientation d'Aménagement et de Programmation Sectorielle au titre du L151-6
- Espace Boisé Classé au titre du L113-1 du Code de l'Urbanisme
- Boisement identifié comme élément de paysage au titre de l'article L151-23 du Code de l'Urbanisme
- Zone humide identifiée au titre du L151-23 du Code de l'Urbanisme
- Bâtiment susceptible de changer de destination identifié au titre du L151-11 du Code de l'Urbanisme
- Secteur de mixité sociale au titre du L151-15 du Code de l'Urbanisme
- Secteur avec taille minimale de logements au titre du L151-14 du Code de l'Urbanisme

Prescription linéaire

- Chemin de randonnée à valoriser au titre du L151-38 du Code de l'Urbanisme
- Linéaire de protection du caractère commercial à maintenir au titre du L151-16 du Code de l'Urbanisme
- Cheminement cyclable à valoriser au titre du L151-38 du Code de l'Urbanisme
- Haie identifiée comme élément de paysage classée au titre du L151-23 du Code de l'Urbanisme
- Haie identifiée comme Espace Boisé Classé au titre du L113-1 du Code de l'Urbanisme

Prescription ponctuelle

- Bâtiment patrimonial à préserver au titre de l'article L151-19 du Code de l'Urbanisme
- Arbre remarquable à préserver au titre de l'article L151-23 du Code de l'Urbanisme

Information surfacique

- Bâtiment existant mais non cadastré

Information linéaire

- Implantation des constructions dépendante des marges de recul à respecter vis-à-vis de la route départementale

Plan Local d'Urbanisme intercommunal (PLUi)

4.2. Le règlement graphique

TREVERIEN

Vu pour être ordonné au Plan Local d'Urbanisme intercommunal arrêté par délibération du Conseil Communautaire de Bretagne Romantique en date du 29 février 2024. Fait à La Chapelle-aux-Frères.

Luc REGARD, Président de la Communauté de Communes

Date d'arrêt : 29/02/2024

Pièce du PLUi : 4.2.24

Bretagne Romantique COMMUNAUTÉ DE COMMUNES